

The Census on Population and Housing

PILOT

National Bureau of Statistics

15.08.2023



The Census on Population and Housing

- A **Census on Population and Housing** (CPH) is the most extensive, complicated and costly statistical exercise, being a portrait of the country's population at a given point in time.
- **In 2024**, the Census on Population and Housing (hereinafter referred to as CPH or Census) will be carried out on the basis of the Law No. 231/2022 on the Population and Housing Census and the Government Decision No. 951/2022 on organizing and performing the Census on Population and Housing Census in the Republic of Moldova in 2024.
- The 2024 census will be the **third** population census since the declaration of Moldova's independence and will be part of the global round.
- A global census round should take place usually every 10 years, as recommended by the United Nations. During this period countries should conduct at least one population and housing census. The 2020 census covers the years 2015-2024. The organisation of censuses has been coordinated by the United Nations since 1958, due to the great importance and complexity of this exercise.

Census in the Republic of Moldova since the declaration of independence



The history of census organized in Moldova is linked to the first population census in **Russia in 1897**, as well as to the census in **Romania in 1930**.

In 1939 the population census was carried out, but the data were not processed because of the outbreak of the Second World War. In the post-war period, four population censuses were held in the territory of the Republic of Moldova as a part of the Soviet Union: **in 1959, 1970, 1979 and 1989**.

[illegible]

- **Method:**
 - *Computer-assisted* Personal Interviewing (CAPI)
- **Extended** data collection **period** (approx. 2 months in 2024 compared to 14 days in 2014)
- Use of **electronic devices**
- Use of **administrative data** at the data processing stage
- Use of **Geographical Information System** (GIS) at the stage of CPH preparation, data collection and dissemination of results.
Inclusion of topics related to the **agricultural** activity of households.

Regulatory framework (1)

1. **Law No 231** dated 28 July 2022 on the Population and Housing Census;
2. **Law No. 334** dated 8 December 2022 on the amendment of some normative acts, which contributes to the proper functioning of the RPL (amendment of Law 93/2017 on official statistics);
3. **Government Decision No. 951** dated 28 December 2022 on the organization and performing of the population and housing census in the Republic of Moldova in 2024;
4. **Government Decision No. 604** dated 24 August 2022 on the approval of the Concept of the Information System "Demographic and Social Statistics", which includes the development of the sub-system "Population and Housing Census";
5. **The draft Government Decision** approving the Regulation on the use, administration and development of the Information System "Demographic and Social Statistics", in accordance with Government Decision No 604/2022.



Regulatory framework (2)

Conducting the population and housing census complies with the provisions of other related legislation, such as :

- Law no.93/2017 on official statistics;
- GD no.935/2018 on the organization and functioning of the National Bureau of Statistics;
- Law No 133/2011 on the protection of personal data.

According to Article 4 of the Law no. 231/2022, the population and housing census is the *process of planning, collecting, processing, evaluating, disseminating and analysing the data on persons (demographic, social and economic data), households and dwellings in the Republic of Moldova, with reference to a specific point in time;*



International recommendations for preparing and conducting CPH, 2020 round

- Recommendations of the Conference of European Statisticians on Population and Housing Census Round 2020, **UNECE**;
- Principles and Recommendations for the Census of Population and Housing, Revision 3, **UN**;
- REGULATION (EC) No. 763/2008 OF THE **EUROPEAN PARLIAMENT AND OF THE COUNCIL** dated 9 July 2008 on population and housing censuses and 4 other Regulations implementing this Regulation.

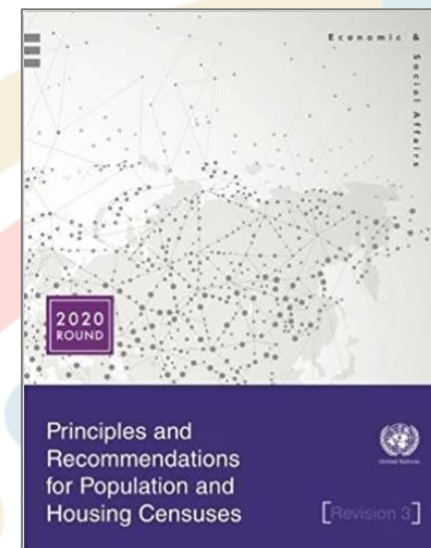



RECENSĂMÂNTUL

POPULAȚIEI ȘI
LOCUIȚELOR

2024



RECENSĂMÂNT de **PROBĂ**

28 august - 10 octombrie 2023

The period and locations of the trial CPH

Period of data collection in the field:

- **28 August - 10 October 2023**

Region	Municipality/Region	Location	Selection arguments
Chisinau Municipality	Chisinau	mun. Chisinau	people reluctant to participate in CPH
		v. Colonița	discrepancy in numbers of NBS and LPA regarding the population
Centre Region	Anenii Noi	com. Varnița	is near the Transnistrian region
	Orhei	v. Butuceni	high housing density
	Causeni	v. Copanca	listing carried out from the office
North Region	Balti	mun. Balti	the second largest urban location
	Falesti	v. Glinjeni	difficulties in organising CPH in 2014
	Soroca	mun. Soroca	location with Roma people
South Region	UTA Gagauzia	mun. Comrat	location with ethnic Gagauz people
	Cahul	v. Crihana Veche	listing carried out from the office
	Taraclia	city Taraclia	location with ethnic Bulgarians

Sample 2023 RPL organisation chart

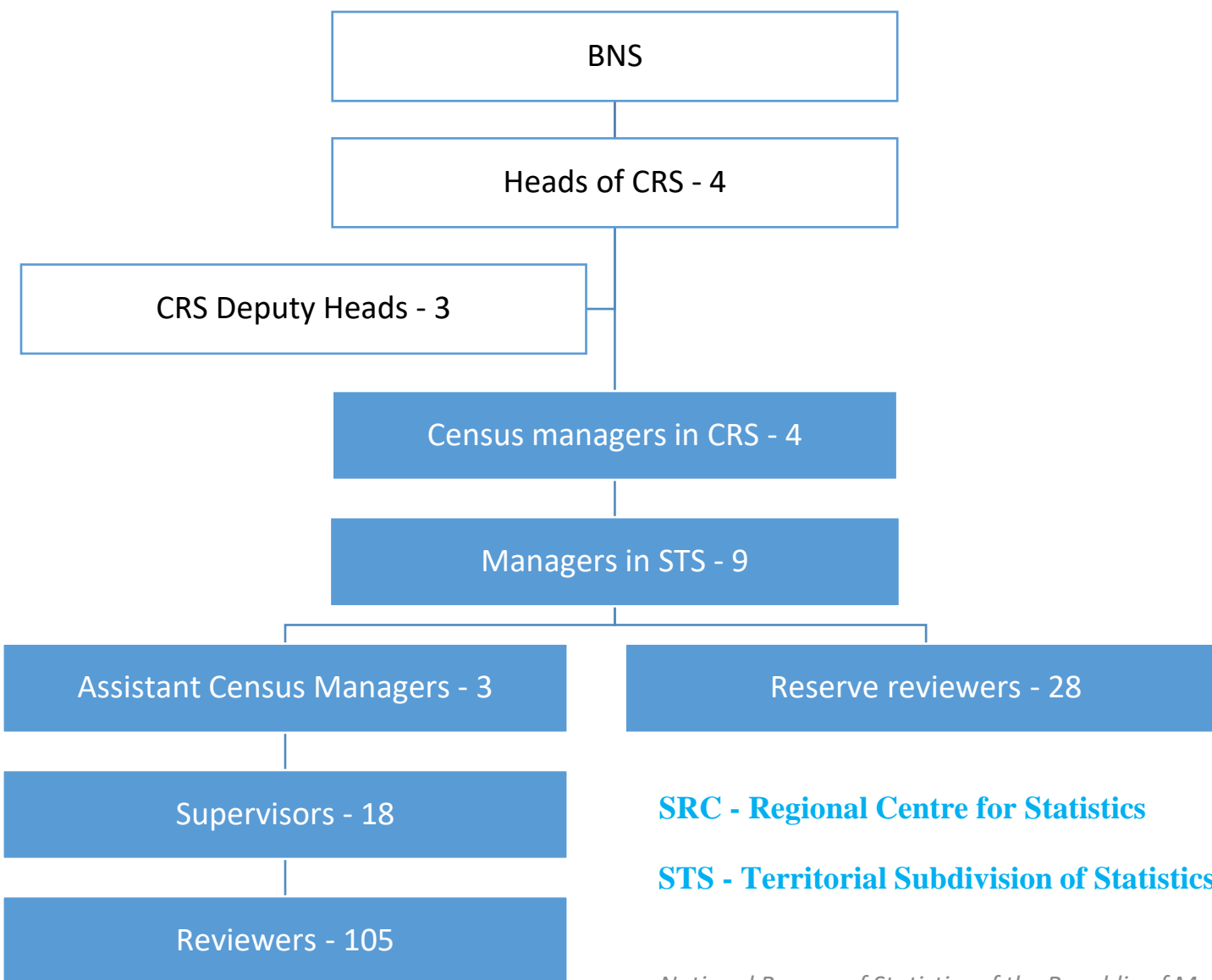

SRC - Regional Centre for Statistics

STS - Territorial Subdivision of Statistics

Clothing, ID card

T-shirt



Cap





badge

(must be presented at time of presentation)



Notification

Înștiințare privind participarea la recensământul de probă

Stimate domn, Stimată doamnă,

În perioada 28 august - 10 octombrie 2023, în Republica Moldova se desfășoară Recensământul de PROBĂ al Populației și Locuințelor. Localitatea Dvs. a fost selectată pentru recensământul de probă printre alte 10 localități.

La data de 25 august
recenzorul de sector Hab ibulin Vasili
a fost la domiciliul Dvs. și nu v-a găsit acasă.

Dat fiind importanța participării Dvs. la recensământul de probă, rugăm să contactați recenzorul la nr. de tel. 022 676 777 pentru a concretiza ziua și ora când puteți primi recenzorul la domiciliu.

Vă informăm că protecția și confidențialitatea datelor este asigurată conform Legii nr. 231/2022 privind recensământul populației și locuințelor.

Mulțumim anticipat pentru deschidere și participare.

 Tel.: 800 800 24 | email: rpl2024@statistica.gov.md
www.statistica.gov.md/RPL2024

! *It is left in the door when you don't find anyone at home*

Promotional badges

Laptop Bag Sticker



Rectangular on bag

Tablet Sticker



*Round on the
tablet*

Promotional materials for the census taker

A3/A4 FOLDER



NOTEBOOK



PEN



Leaflets for the census population

Leaflet to hang on the door



Hang on the door handle of **each household/apartment** 2 days before the start of the census



A5 Leaflet



It is offered to each respondent:

- at the end of the interview
- if necessary, it can also be offered at the beginning of the interview
- can be distributed to others for information

Information posters

Poster A3

They will be posted at the entrance to public places with a high population flow (e.g. town hall, post office, library, shop, OTS, etc.).

Stimați cetățeni,

Vă informăm că în perioada **28 august – 10 octombrie 2023** în localitatea Dumneavoastră va avea loc **Recensământul de PROBA al Populației și Locuințelor**. Acesta este un exercițiu desfășurat în 11 localități din țară, ca o etapă de pregătire a **Recensământului Populației și Locuințelor** planificat pentru anul 2024.

Ce este un recensământ al populației și locuințelor?
Recensământul Populației și Locuințelor are drept scop culegerea de date privind numărul și caracteristicile populației aflate pe teritoriul țării, precum și condițiile de trai ale acestora. Acesta este desfășurat de Biroul Național de Statistică, de regulă, o dată la 10 ani.

De ce este necesar recensământul de PROBA?
Un recensământ de probă este foarte necesar pentru a testa chestionarul de recensământ și diverse aspecte privind modul de organizare a recensării, și, de asemenea, pentru a înțelege mai bine care sunt provocările și obstacolele în desfășurarea cu succes a recensământului din anul viitor, astfel asigurând o calitate înaltă a informațiilor colectate.

Care localități sunt selectate pentru desfășurarea Recensământului de PROBA?

Regiunea Centru	Regiunea Sud	Regiunea Nord	U.T.A. Gălgăuzia
• com. Varnița, raionul Anenii Noi • satul Butuceni, raionul Orhei	• com. Crihana Veche, raionul Cahul • com. Copanca, raionul Căușeni • orașul Taraclia, raionul Taraclia	• mun. Bălți • mun. Soroca, raionul Soroca • com. Glinjeni, raionul Fălești	• mun. Comrat

Cum va avea loc recensarea?
Recenzorul, persoana angajată de Biroul Național de Statistică și instruită pentru efectuarea recensământului, va vizita la domiciliu gospodăriile care au fost selectate pentru participarea la recensământul de probă. Acesta va fixa răspunsurile persoanelor recenzate pe dispozitivul electronic de tip **tabletă**.

În cazul în care nu găsește pe nimeni acasă, recenzorul va lăsa o înștiințare pentru a stabili ziua și ora când poate reveni. Selectiv, la unele gospodării, personalul de recensământ va efectua o vizită suplimentară pentru a evalua calitatea recensării.

Cum vor fi protejate datele personale?
Datele oferite la recensământ de către persoanele recenzate, vor fi strict confidențiale și protejate conform Legii nr. 231/2002 privind recensământul populației și locuințelor și a Legii nr. 93/2017 cu privire la statistica oficială. Acestea se vor utiliza doar în scopuri statistice pentru elaborarea și diseminarea rezultatelor recensământului, fără a fi posibilă identificarea datelor personale.

De participarea fiecărui locuitor al țării la recensământ și oferirea răspunsurilor corecte și complete depinde cunoașterea situației reale și producerea schimbărilor spre bine în comunitățile în care trăim!

Vă mulțumim anticipat pentru deschidere și participare!

Biroul Național de Statistică | Tel.: 0600 800 24 | email: rpt2024@statistica.gov.md | www.statistica.gov.md

Acest material a fost produs cu suport financiar al Uniunii Europene și Fondului Național Unitate pentru Populație (UNFPA). Conținutul acestui recensământ reprezintă responsabilitatea exclusivă a proiectului. Scopul pentru Biroul Național de Statistică în desfășurarea Recensământului populației și locuințelor din 2024, înregistrat de Uniunea Europeană și UNFPA. Conținutul materialului aparține autorilor și nu reflectă în mod neapăsător viziunea Uniunii Europene, UNFPA sau a altor donatori.

Poster A4

They will be posted at the entrance to all apartment blocks 2 days before the start of the census

Stimați cetățeni,

Vă informăm că în perioada **28 august – 10 octombrie 2023** în localitatea Dumneavoastră va avea loc **Recensământul de PROBA al Populației și Locuințelor**. Acesta este un exercițiu desfășurat în 11 localități din țară, ca o etapă de pregătire a **Recensământului Populației și Locuințelor** planificat pentru anul 2024.

Ce este un recensământ al populației și locuințelor?
Recensământul Populației și Locuințelor are drept scop culegerea de date privind numărul și caracteristicile populației aflate pe teritoriul țării, precum și condițiile de trai ale acestora. Acesta este desfășurat de Biroul Național de Statistică, de regulă, o dată la 10 ani.

De ce este necesar recensământul de PROBA?
Un recensământ de probă este foarte necesar pentru a testa chestionarul de recensământ și diverse aspecte privind modul de organizare a recensării, și, de asemenea, pentru a înțelege mai bine care sunt provocările și obstacolele în desfășurarea cu succes a recensământului din anul viitor, astfel asigurând o calitate înaltă a informațiilor colectate.

Care localități sunt selectate pentru desfășurarea Recensământului de PROBA?

Regiunea Centru	Regiunea Sud	U.T.A. Gălgăuzia
• com. Varnița, raionul Anenii Noi • satul Butuceni, raionul Orhei	• com. Crihana Veche, raionul Cahul • com. Copanca, raionul Căușeni • orașul Taraclia, raionul Taraclia	• mun. Comrat

Cum va avea loc recensarea?
Recenzorul, persoana angajată de Biroul Național de Statistică și instruită pentru efectuarea recensământului, va vizita la domiciliu gospodăriile care au fost selectate pentru participarea la recensământul de probă. Acesta va fixa răspunsurile persoanelor recenzate pe dispozitivul electronic de tip **tabletă**.

În cazul în care nu găsește pe nimeni acasă, recenzorul va lăsa o înștiințare pentru a stabili ziua și ora când poate reveni. Selectiv, la unele gospodării, personalul de recensământ va efectua o vizită suplimentară pentru a evalua calitatea recensării.

Cum vor fi protejate datele personale?
Datele oferite la recensământ de către persoanele recenzate, vor fi strict confidențiale și protejate conform Legii nr. 231/2002 privind recensământul populației și locuințelor și a Legii nr. 93/2017 cu privire la statistica oficială. Acestea se vor utiliza doar în scopuri statistice pentru elaborarea și diseminarea rezultatelor recensământului, fără a fi posibilă identificarea datelor personale.

De participarea fiecărui locuitor al țării la recensământ și oferirea răspunsurilor corecte și complete depinde cunoașterea situației reale și producerea schimbărilor spre bine în comunitățile în care trăim!

Vă mulțumim anticipat pentru deschidere și participare!

Biroul Național de Statistică | Tel.: 0600 800 24 | email: rpt2024@statistica.gov.md | www.statistica.gov.md

Acest material a fost produs cu suport financiar al Uniunii Europene și Fondului Național Unitate pentru Populație (UNFPA). Conținutul acestui recensământ reprezintă responsabilitatea exclusivă a proiectului. Scopul pentru Biroul Național de Statistică în desfășurarea Recensământului populației și locuințelor din 2024, înregistrat de Uniunea Europeană și UNFPA. Conținutul materialului aparține autorilor și nu reflectă în mod neapăsător viziunea Uniunii Europene, UNFPA sau a altor donatori.

A4 poster (rus.)

They will be posted at the entrance to all apartment blocks in Comrat, Taraclia, Balti

Уважаемые граждане,

Сообщаем Вам, что в период с 28 августа по 10 октября 2023 года в Вашем населенном пункте будет проводиться **ПРОБНАЯ Перепись населения и жилищ**. Данное мероприятие проводится в 11 населенных пунктах страны в рамках подготовки к **Переписи населения и жилищ**, запланированной на 2024 год.

Что такое перепись населения и жилищ?
Целью переписи населения и жилищ является сбор данных о численности и характеристиках населения на территории страны, а также об условиях его проживания. Перепись проводится Национальным бюро статистики, как правило, один раз в 10 лет.

Зачем нужна ПРОБНАЯ перепись?
Пробная перепись крайне необходима для тестирования переписного вопроса и различных аспектов организации переписи, а также для лучшего понимания проблем и путей успешного проведения переписи в следующем году, что обеспечит высокое качество собираемой информации.

Какие населенные пункты выбраны для проведения ПРОБНОЙ переписи?

Мунципалитет Кишинэу	Регион Центр	Регион Юг	Регион Север	АТО Гагаузия
• мун. Кишинэу (сектор Центр, Рышкань, Ботаника, Чокана) • ком. Колошица, мун. Кишинэу	• ком. Варница, р-н Анений Ной • с. Бутучень, р-н Орхей	• ком. Крихана Веке, р-н Кагул • ком. Копанка, р-н Кăушени • г. Тараклия, р-н Тараклия	• мун. Бэлць • мун. Сорока, р-н Сорока • ком. Глинень, р-н Фэлешть	• мун. Комрат

Как будет проходить перепись?
Счетчик, либо, нанятый Национальным бюро статистики и прошедший подготовку для проведения переписи, посетит на дому домохозяйства, отобранные для участия в пробной переписи. Он будет записывать ответы опрошенных людей на электронном устройстве (планшете).

В случае, когда счетчик не найдет никого дома, то он оставит уведомление, в котором будет указан день и время повторного посещения. Выборочно, переписный персонал совершит дополнительное посещение некоторых домохозяйств для оценки качества проведенной переписи.

Как будут защищаться персональные данные?
Данные, предоставленные лицами, принявшими участие в переписи, будут строго конфиденциальными и защищены в соответствии с Законом № 231/2002 о переписи населения и жилищ и Законом № 93/2017 об официальной статистике. Они будут использоваться только в статистических целях для обработки и распространения в обобщенном виде результатов переписи, без возможности идентификации персональных данных.

Знание реальной ситуации и достижение изменений к лучшему в населенных пунктах, в которых мы живем, зависит от участия каждого жителя страны в переписи и предоставления правильных и полных ответов!

Заранее благодарим за открытость и участие!

Национальное бюро статистики | Tel.: 0600 800 24 | email: rpt2024@statistica.gov.md | www.statistica.gov.md

Этот материал был подготовлен при финансовой поддержке Европейского Союза и Фонда ООН в области народонаселения (ЮНФПА). Его содержание является исключительной статистической проекцией ЮНФПА и Национального бюро статистики. Оно не отражает точку зрения Европейского Союза и ЮНФПА. Содержание материала принадлежит авторам и не обязательно отражает видение Европейского Союза, ЮНФПА или других партнеров.

Gift for the census population

calendar 100x100mm



*It will be offered free of charge **to each person** who will be interviewed at the end of the interview.
One per household.*

Contacts for the public

- National Bureau of Statistics of the Republic of Moldova
- **Greenline 0 800 800 24**
- Official website of the NBS www.statistica.gov.md
- RPL dedicated page www.statistica.gov.md/RPL2024
- Email: rpl2024@statistica.gov.md
- **QR code** (*scanned using the camera in your phone*)



Thank you for your attention!

